

**MARIA PAULA FERRARI**

**Universidad Nacional de la Patagonia San Juan  
Bosco, Chubut. Argentina**

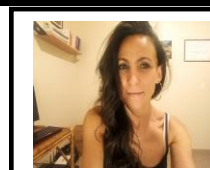

Doctora en Geografía por la Universidad Nacional del Sur. Departamento de Geografía y Turismo. Bahía Blanca. Investigadora Asistente CONICET. Carrera de Investigador Científico. Lugar de trabajo Instituto Patagónico de Ciencias Sociales y Humanidades (IPCSH) CCT CENPAT CONICET.

Actualmente me desempeño como docente auxiliar regular (concurzada) Metodología de la Investigación Geográfica II y Seminario Geografía de los Riesgos Ambientales. Facultad de Humanidades y Ciencias Sociales. Universidad Nacional de la Patagonia, sede Trelew.

Asimismo, participo como investigadora en los siguientes proyectos de investigación:

“Geografía ambiental, riesgos e inteligencia territorial en sistemas socio-ambientales patagónicos”. Director: Dr. Monti, Alejandro, Codirector: Dra. Ferrari, María Paula. Investigaciones Geográficas de la Patagonia (IGEOPAT). Facultad de Humanidades y Ciencias Sociales de la Universidad Nacional de la Patagonia San Juan Bosco.

“Desigualdad, experiencia y movilidad urbana en una ciudad turística, Puerto Madryn, Chubut (2008-2018)”. Director: Sergio Andrés Kaminker, codirector: Dr. Loenardo Damián Ordinez. Laboratorio de Problemáticas Socio-Ambientales, Facultad de Humanidades y Ciencias Sociales, sede Puerto Madryn, Universidad Nacional de la Patagonia San Juan Bosco.

“La Ciencia y la Gente, Procesos de Intervención y Transformación en Territorios Urbanos y Rurales”. Universidad Nacional de La Plata. Proyecto de Investigación H794. Director: Horacio Bozzano.

Contacto: [mapaulaferrari@yahoo.com.ar](mailto:mapaulaferrari@yahoo.com.ar)

Fecha: 7/8/2019